Le Trait d'Union

Petit périodique d'informations communales (n° 79 – juillet 2019)

L'ÉDITO DU MAIRE

Le samedi 24 août prochain se déroulera à Levet la fête agricole cantonale. Elle succède aux comices organisés par le passé sur les anciens cantons de Levet et de Châteauneuf-sur-Cher, regroupés depuis 2015 au sein du nouveau canton de Trouy. C'est l'occasion de rappeler le caractère encore rural de notre vaste commune de plus de 4 000 hectares où les terres agricoles représentent près de 85 % du territoire, cultivées par une quinzaine d'agriculteurs. Deux pages sont consacrées à l'agriculture et à cette grande fête cantonale.

La fibre optique va bientôt arriver dans notre commune. Nous avons la chance que l'aménagement numérique dans l'agglomération de Bourges soit réalisé et financé par Orange. Pour le reste du département du Cher, l'aménagement numérique moins rentable pour les opérateurs est à la charge des collectivités territoriales. Orange s'est engagé à ce que 85 % des foyers de l'agglomération soient raccordables en 2020 et 100 % d'ici fin 2022. Les travaux débuteront dans notre commune avant la fin de l'année et les premiers foyers desservis pourront se raccorder à la fibre optique au premier semestre 2020.

Comme les années précédentes, j'ai le plaisir de vous convier le samedi 13 juillet au traditionnel feu d'artifice organisé par la municipalité à l'occasion de la fête nationale. Ce sera l'occasion de vous retrouver pour un moment convivial dans le parc de la mairie.

Je vous souhaite à tous de passer un très bel été et d'excellentes vacances.

Votre maire, Patrick Barnier

DU CÔTÉ DE LA BROCANTE

Le 16 juin dernier, les conditions météo ont été déterminantes : elles ont permis à 80 exposants d'installer leur étal et déballer leur bric-à-brac à la vue des promeneurs venus en nombre à la recherche de l'objet rare.

Même si certains se sont laissés tenter par un achat, beaucoup étaient venus pour se balader ou bavarder au hasard des rencontres.

Cette 37ème brocante était organisée par le Comité des Fêtes dont la présidente est Chantal Gillet et l'Amicale des Sapeurs-Pompiers, présidée par Benoît Chaumeau.

Elle est devenue un rendez-vous incontournable des chineurs. Restauration rapide, buvette et vente de crêpes ont connu un énorme succès.

Informations diverses

Fermeture de la mairie

La mairie sera fermée les samedis matin du 6 juillet au 24 août inclus ainsi que le lundi 15 juillet et le vendredi 16 août. En cas d'urgence, vous pouvez contacter l'élu de permanence ✆ 06 42 77 19 09.

Soutien Initiatives Jeunes

Si vous êtes âgés entre 16 et 25 ans et que vous habitez Plaimpied-Givaudins, le conseil municipal propose un soutien aux "initiatives des jeunes" d'un montant de 500 €. Ce dispositif financier permet d'aider un jeune ou un groupe de jeunes à concrétiser un projet dans les domaines de la culture, de l'environnement, de l'humanitaire, du sport et de la solidarité. Pour cela, vous devez retirer un dossier de candidature à la mairie et le déposer pour le 29 novembre au plus tard.

Décharge interdite

Nous vous rappelons que vos déchets verts doivent être emmenés en déchèterie. Il est formellement interdit de les déposer au point d'apport volontaire route des joncs qui n'est pas un lieu prévu à cet effet.

Balayage des rues

Il sera effectué dans le bourg et Givaudins entre le 26 et le 30 août Pour que le passage de la balayeuse soit efficace, il est important que les riverains des rues concernées libèrent le trottoir au plus tôt le matin, en évitant de stationner leur véhicule le long de la rue.

Réglementation sur le bruit

Tous les travaux de bricolage, jardinage, de percussion, y compris l'usage des tondeuses à gazon sont règlementés. Les travaux bruyants ne peuvent être effectués qu'aux horaires suivants :

- Du lundi au vendredi : de 8 h 30 à 12 h et de 14 h 30 à 19 h 30
- Les samedis : de 9 h à 12 h et de 15 h à 19 h
- Les dimanches et jours fériés : de 10 h à 12 h.

Élagage

Les personnes qui profitent d'un jardin et de sa végétation doivent élaguer les arbres qui s'y trouvent. Dans le détail, il faut savoir que tout un chacun est tenu de couper les branches d'un arbre planté dans son terrain dès lors que celles-ci poussent au-delà des limites de la propriété. Les branches qui dépassent chez les voisins ou sur la voie publique doivent être coupées.

En cas de canicule

La mairie tient à jour un registre nominatif des personnes particulièrement fragiles, du fait de leur état de santé, de leur âge et de leur isolement. Si c'est le cas contacter la mairie pour y être inscrit .

✉ mairiedeplaimpied@wanadoo.fr

✆ 02 48 50.88.60

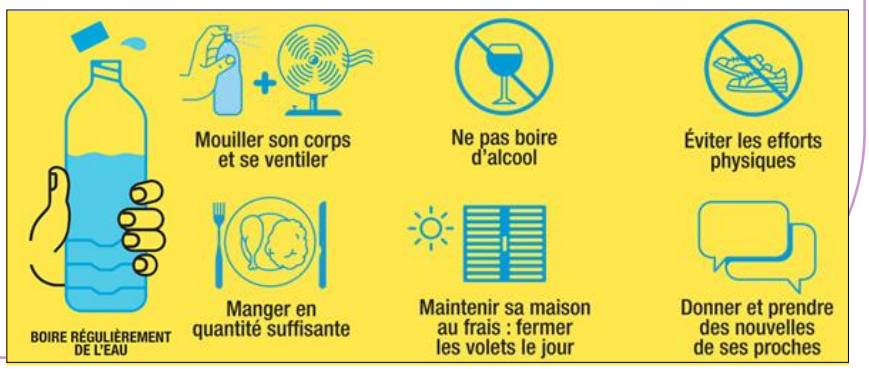

Associations et professionnels

Guide de Plaimpied-Givaudins

Comme chaque année, le guide Plaimpied-Givaudins (en ligne sur le site de la mairie) est remis à jour. Nous demandons aux associations et aux professionnels de communiquer les modifications qui les concernent pour le 15 juillet au plus tard. ✉ mairiedeplaimpied@wanadoo.fr

Rentrée et calendrier des associations

Le Trait d'Union de septembre est un numéro spécial consacré à la rentrée des associations. Veuillez-nous envoyer toutes les informations qui vous semblent pertinentes (horaires, lieux, nouveautés…) ainsi que vos manifestations pour l'année 2019-2020 au mail suivant :

✉ **mairiedeplaimpied@wanadoo.fr – Date butoir : 15 juillet.**

État civil

Mariages

Date	Nom	Nom
18 mai 2019	HUGUET Francine	GODIGNON Thierry
22 juin 2019	MENEAU Élodie	ROSE Lilian

Naissance

Date	
7 mars 2019	THOMAS Lény
12 mars 2019	PAGNARD Tianis
29 avril 2019	DIEUTRE Théophane
6 mai 2019	DELMOTTE Capucine
6 juin 2019	BIESSE Kayden

Décès

Date	Nom	Date	Nom
6 mars 2019	RIVIERE Odette	19 mai 2019	PERETON Guy
8 avril 2019	GROUSSOT Gérard	26 mai 2019	CHATEIGNIER Bernard
14 mai 2019	JOLLIN Michèle		

En juillet

Jeux d'été en Berry

La commune de Plaimpied-Givaudins proposera une semaine d'activités sportives et culturelles qui se déroulera du **15 au 19 juillet de 10 h à 16 h 30**. Cette opération est destinée aux jeunes de 12 à 17 ans habitant le canton de Trouy.

Ce dispositif est mis en place par le Comité Départemental Olympique et Sportif du Cher dont l'objectif est de faire découvrir de nouvelles disciplines en proposant deux activités différentes par jour parmi les possibilités suivantes : escrime, paint ball, pêche, équitation, poterie, théâtre, animation nature, hockey sur gazon, kimball et legos ainsi que des activités menées par l'UFOLEP : Tchoukball, Flagfoot, Poulball et COXI bola.

Une contribution de 20 € est demandée par la commune aux familles, par enfant et pour la semaine. Le nombre d'enfants est limité à 30 et l'inscription se fait obligatoirement pour la semaine complète avant le vendredi 5 juillet 2019, en mairie.

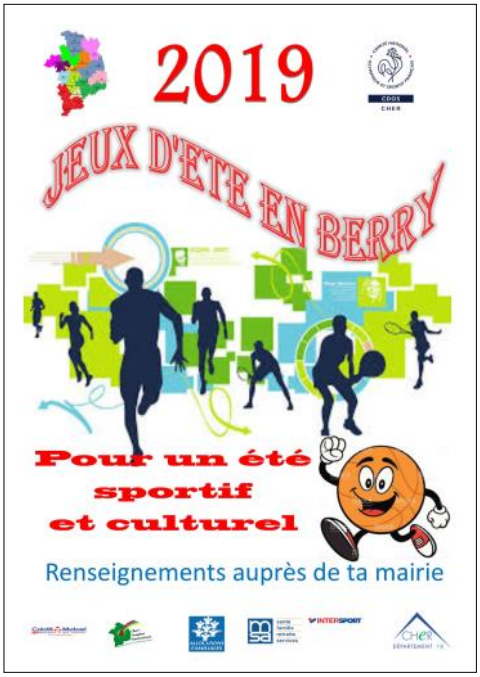

Mairie ✆ 02 48 50 88 60 – Maison des Jeunes ✆ 02 48 25 01 38.

Bulletin d'inscription téléchargeable sur le site de la commune : http://www.plaimpied-givaudins.fr/

Printemps de l'écologie

Dans le cadre du printemps de l'écologie organisé par la communauté d'agglomération de Bourges, une sortie à destination du grand public a été organisée sur la commune de Plaimpied le mercredi 29 mai. Cette promenade encadrée par un animateur de l'association Nature18 avait pour but de faire découvrir la faune et la flore de proximité aux habitants du village.

Au cours d'une déambulation dans le parc de la mairie et aux abords du canal, les personnes présentes ont pu observer un réseau de terriers de blaireaux et en apprendre plus sur l'écologie de l'espèce. De nombreuses plantes médicinales ont aussi été découvertes avec des discussions autour des remèdes de grand-mères oubliés.

Les insectes n'ont pas été oubliés comme par exemple un mystère élucidé : peut-être avez-vous déjà croisé des petits amas de salive collés sur les herbes folles des chemins au printemps ? Ce sont des cicadelles, cousines des cigales que les participants se sont amusés à chercher. Une bonne soirée riche en découvertes pour les curieux de nature.

Journée agricole cantonale

Entre fête agricole et festivités...

Depuis des décennies, le comice agricole était un jalon de la vie cantonale et son origine tenait en particulier au souci qu'avaient nos prédécesseurs de créer un évènement pour la promotion et l'émulation de l'agriculture.

Aujourd'hui, d'autres structures participent à ces objectifs mais il appartient toujours aux agriculteurs de mettre en valeur leur savoir-faire, leurs produits et de défendre les valeurs de leur profession.

C'est pourquoi les jeunes agriculteurs des anciens cantons de Levet et de Châteauneuf-sur-Cher ont désiré placer cette année sous le signe de la communication avec les professionnels de l'agriculture, avec les élus et avec tout le public grâce à une fête agricole cantonale.

Cette fête qui aura lieu le samedi 24 août à Levet présentera toute la journée les spécificités agricoles des deux anciens cantons et mettra également en avant le territoire notamment grâce à une exposition de matériel agricole ancien, une exposition de photographies, un marché fermier, et diverses activités tels que le concours de labour, le battage à l'ancienne…

Cette manifestation festive sera aussi l'occasion d'une rencontre entre agriculteurs et non agriculteurs, un moment privilégié à partager ensemble autour d'un dîner (bœuf à la broche) suivi d'un feu d'artifice et d'un bal en plein air.

La réussite de cette journée sera due à l'étroit partenariat existant entre l'ensemble des collectivités et tous les acteurs que ce soient les entreprises ou les organismes agricoles.

Ne pas jeter sur la voie publique – imprimé par nos soins

Temps de moisson

Plaimpied-Givaudins est un village demeuré très largement agricole. Sur les 4 117 hectares de notre commune, la surface de terres agricoles représente 3 462 hectares, soit 84 % de la surface totale. Il subsiste une quinzaine d'agriculteurs contre une trentaine en 1960. Cette évolution est conforme à la réalité nationale (voir encadré).

Aujourd'hui, l'agriculture française est en lien avec des domaines aussi divers que l'agroalimentaire, le machinisme agricole, les transports, les énergies renouvelables, la finance, la communauté européenne, la filière bio, le tourisme (bienvenue à la ferme, marché de producteurs.), et la liste n'est pas exhaustive. Elle fait face de plein fouet depuis des années à la mondialisation, à des prix fixés à l'étranger, des concurrents issus de toute la planète. Pourtant cette agriculture suit des normes draconiennes, assurant la production la plus sûre au monde.

Pour en revenir à notre village, le mois de juillet est synonyme des moissons. L'agriculteur est tributaire des conditions météorologiques : il ne dispose que de quelques semaines pour engranger sa récolte et son chiffre d'affaires annuel. En cette période, les engins agricoles empruntent énormément les routes et traversent les villages, de jour comme de nuit, du lundi au dimanche. S'il vous plaît, lorsque vous êtes au volant, pensez à eux et à la sécurité de tous, en ralentissant à leur approche, en ne les doublant pas de manière dangereuse, en respectant scrupuleusement les places de parking dans la commune et en faisant attention aux chemins privés en ne stationnant pas n'importe comment.

En 1955, la France comptait 2,3 millions d'exploitations agricoles. En 2003, elles ne sont plus que 590 000, dont 62,2 % sont considérées comme professionnelles. Deux millions de personnes vivaient sur ces exploitations en 2000, soit quatre fois moins qu'en 1955. La population active agricole, familiale et salariée, atteignait 6,2 millions de personnes en 1955, soit 31 % de l'emploi total en France. En 2000, cette part est tombée à 4,8 % avec 1,3 million de personnes

extrait de L'agriculture française depuis cinquante ans : des petites exploitations familiales aux droits à paiement unique de Maurice Desriers – http://agreste.agriculture.gouv.fr/IMG/pdf/AGRIFRA07c-2.pdf

Du côté de la petite enfance

Pour le mois de juillet, le RAMPE vous propose un programme spécial été.

Les activités ont lieu de 9 h 30 à 11 h au siège de l'association Pirouette-Galipette située au 4, impasse Jules Romain à Plaimpied-Givaudins.

Renseignements et inscriptions au 09 83 74 38 32

Lundi 1 er juillet	« La petite fourmi » : atelier de collage
Vendredi 5 juillet	Sortie au centre équestre du Val d'Auron suivi d'un pique-nique (réservé aux adhérents)
Vendredi 12 juillet	Jeux d'eau et jeux extérieurs
Vendredi 19 juillet	Jeux d'eau et jeux extérieurs
Vendredi 28 juillet	Jeux d'eau et jeux extérieurs

Ces activités sont gratuites et ouvertes à tous (au-delà de 2 participations, l'adhésion à l'association est obligatoire).

La fête des bébés

En 2018, dix-huit bébés sont nés sur notre commune.

Le 25 mai, Plaimpied-Givaudins a fêté les plus jeunes de ses habitants. Huit familles ont répondu à l'invitation de la municipalité. Elles ont été accueillies par le Maire, M. Patrick Barnier, les membres du CCAS – Centre Communal d'Action Sociale – et des élues. Moment privilégié avec les familles et les enfants ! Le maire a remis à chacun un bon de trente euros versé sur un compte ouvert au nom de l'enfant tandis que les mamans recevaient une rose.

Le verre de l'amitié a clôturé la cérémonie.

Du côté de la Bib...

- Pour la période estivale, la bibliothèque restera ouverte jusqu'au 14 juillet aux heures et jours habituels d'ouverture :

mercredi 15 h 30 -18 h jeudi 15 h 30 – 17 h 30 samedi 10h - 12 h

Attention : fermeture le 13 juillet

- Du 14 juillet au 15 août, ouverture le samedi seulement 10 h - 12 h

Attention : fermeture le 10 août

- Fermeture du 16 août au 3 septembre
- Réouverture le 4 septembre 2019

Ne pas jeter sur la voie publique – imprimé par nos soins

Du côté des Bains-Douches

L'inauguration de la salle des Bains-Douches, suite aux travaux de rénovation, d'amélioration des performances énergétiques et de mise en accessibilité, a eu lieu le vendredi 10 mai en présence de Corinne Charlot, conseillère départementale du canton de Trouy et de Bernard Billot et Alain Mazé, vice-présidents de Bourges Plus. De nombreux représentants d'associations étaient également présents pour découvrir les travaux réalisés dans cette salle associative.

Cette opération dont le montant s'est élevé pour la salle des Bains-Douches à presque 62 000 euros hors taxe s'est inscrite dans un programme plus vaste : la salle des fêtes a aussi été rénovée et, afin d'améliorer les performances énergétiques, de nouvelles isolations, menuiseries et une chaudière ont été installées dans certains bâtiments communaux (mairie, école élémentaire, salle des fêtes et maison des jeunes). C'est au final 136 000 euros de travaux hors taxe qui ont été réalisés dans nos bâtiments grâce au soutien financier de l'État à hauteur de 13 000 euros pour la salle des Bains-Douches et de Bourges Plus dans le cadre des certificats d'économie d'énergie pour environ 73 000 euros.

Du côté du CCAS

Voici un message de La Récré des Séniors en date du 6 Juin 2019.

Le printemps était de retour ; toujours en forme pour découvrir de nouveaux horizons, nous étions 34 participants sur la place Jean Sautivet. Nous sommes partis à la recherche des curiosités de notre proche voisin : l'Indre. La journée s'est organisée comme suit.

À 10 h, nous avions rendez-vous pour une visite guidée du Château de Valencay. Belle demeure qui s'apparente aux châteaux de la Loire en particulier au château de Chambord. Ce fut entre autre la propriété du prince de Talleyrand

À 12h30, notre car s'est arrêté dans le petit village du Veuil, village fleuri de 400 habitants. C'est à l'auberge du Ptit Veuil que nous avons pris notre déjeuner ; un menu du terroir, préparé par le maître des lieux, a ravi nos papilles. Joyeuse ambiance où chacun s'est retrouvé pour partager un moment de convivialité.

Aux environs de 14 h 30, l'arborétum de Poulaines nous attendait. Là, dans un décor de verdure, nous avons pu admirer les carrés d'herbes aromatiques mais aussi ceux de thyms sans oublier les vivaces aux couleurs flamboyantes des feuilles et des fleurs. Admirons aussi la floraison abondante des rosiers anciens et leur parfum subtil qui caressait nos narines ! Une petite marche de 3 km nous a emmenés dans le parc ; différentes essences surgissaient au détour des allées : symphonie de couleurs, une petite merveille ! Certains ont partagé les bancs ou découvert le village histoire de se reposer ou de se rafraîchir.

Vers 18 h, nous étions de retour à Plaimpied-Givaudins. Que dire de cette belle journée ! Nous étions tous ravis, beaucoup de sourires, de la bonne humeur et le plaisir d'avoir partagé cette journée en toute convivialité. Nous nous sommes donnés rendez-vous pour l'année prochaine.

À L'HONNEUR !

EN QUELQUES MOTS, QUEL CHALLENGE !!!

À peine 2 saisons d'existence pour notre club, le PGBaD, mais nos bénévoles étaient motivés pour relever le défi en organisant une première compétition, l'une des plus importante du département : les Championnats du Cher par séries.

Malgré une date assez difficile, le week-end des 20 et 21 avril, avec une conjonction de 3 événements, vacances scolaires, week-end prolongé de Pâques et Printemps de Bourges, nous nous sommes lancés dans l'aventure. Comptant 43 adhérents, le PGBaD a su mobiliser une bonne quinzaine de bénévoles pour cette première organisation, dans un gymnase en configuration compétition, pour accueillir 107 compétiteurs, venant de 17 clubs du Cher.

Aidé par la mairie de Plaimpied-Givaudins, le Comité du Cher, les clubs de badminton d'Avord (BCA), de Belleville sur Loire (BBC), de Bourges (BaCB) mais aussi le club de Tennis de Table de Plaimpied-Givaudins (TTPG), le PGBaD a présenté un plateau de jeu agréable pour les joueurs.

Grâce à la convention signée avec Bourges Plus, le club a essayé de se lancer sur le chemin du développement durable en proposant des éco-gobelets à la buvette et en installant des sacs poubelles de couleurs différentes avec une communication sur le tri dans les différents lieux de la compétition. Tout au long du week-end, nos bénévoles se sont relayés à la buvette pour proposer des plats faits maison aux joueurs, pour qu'ils puissent se ravitailler en énergie et partager un moment de convivialité entre les matchs.

Côté compétition, il est à noter que celle-ci était sous la responsabilité de Jean-Loup Bourdin, juge -arbitre certifié (licencié au PGBaD) et que 5 arbitres (dont 1 également licencié au PGBaD) ont officié lors de toutes les finales, accompagnés de scoreurs du club. Les 107 inscrits étaient venus pour décrocher les titres de champions et vice-champions du Cher dans les séries P/NC, D et R et se qualifier pour les Championnats de Ligue à Saint-Avertin les 11 et 12 mai. Les presque 180 matchs se sont enchaînés le samedi et le dimanche, entrecoupés de cérémonies de récompenses. M. Barnier, maire de Plaimpied-Givaudins, nous a fait l'amitié de venir assister aux dernières finales et de participer à la dernière cérémonie de remise de récompenses. Il a tenu, dans son discours, à féliciter le club et ses bénévoles pour l'organisation de cette compétition, félicitations auxquelles s'est joint Régis Ailliot, le trésorier du Comité du Cher, représentant le président David Baudrier.

Le bémol du week-end, les deux blessures pour Jean-Philippe Perrin (BCSG) et Vanessa Demanet (BCA). Merci aux Sapeurs-Pompiers de Plaimpied-Givaudins et Levet pour leur intervention rapide.

Les premiers échos sur les réseaux sociaux, à la buvette ou encore dans le gymnase ce week-end ont été très positifs, de quoi se réjouir et se féliciter et pourquoi pas envisager la saison prochaine l'organisation d'une compétition propre au club.

Ne pas jeter sur la voie publique – imprimé par nos soins

Du côté des associations

Devoirs de mémoire - UNC

Le 27 avril en fin d'après-midi, s'est tenue une commémoration pour la journée nationale du souvenir des victimes civiles et des héros de la déportation. Une délégation de l'UNC Soldats de France accompagnée du maire et d'élus s'est recueillie au monument aux morts.

Le 8 mai a eu lieu la commémoration de l'armistice de 1945.

Après la procession du cortège composé des porte-drapeaux de l'UNC, d'enfants, de parents, d'une délégation de gendarmes, de pompiers, de militaires et d'élus, deux gerbes ont été déposées aux monuments aux morts. Les enfants de l'école élémentaire accompagnés de leurs enseignants ont chanté la Marseillaise. Tous se sont retrouvés à la salle des fêtes pour partager le verre de l'amitié offert par la municipalité. Le traditionnel repas de l'UNC a clôturé cette journée.

Élection de Miss Beauté Centre-Val de Loire - CACPG

Le CACPG, présidé par M. Philippe Morel, en partenariat avec les Entrepreneuses Roses, a organisé l'élection de Miss Beauté Centre-Val de Loire 2019 le samedi 11 mai à Plaimpied-Givaudins. Douze candidates étaient en lice pour succéder à Audrey Thierry, Miss Beauté France 2018.

Les seules conditions pour participer au concours étaient d'avoir entre 18 et 40 ans et d'être de nationalité française. Aux termes d'une belle soirée où les candidates étaient notées sur leurs défilés, leur culture générale et leur comportement, c'est Margaux Foutieau, originaire du Loiret qui a été élue Miss Beauté 2019 pour la région Centre.

Fête du pain - Les amis du four à pain et La Givaudine

L'association La Givaudine a participé à la fête du pain qui a eu le lieu le 12 mai dernier à Plaimpied, en présentant quelques danses traditionnelles du Berry. Le public n'était pas très nombreux malgré le beau temps mais… il était très attentif.

La soirée s'est achevée avec le concert de Philippe Kerouault. Salle pleine et captivée par l'épopée du blues narrée en chansons et anecdotes par un guitariste habité par sa passion. Depuis plus de 30 ans, Philippe Kerouault s'est spécialisé dans un genre tout en histoire et rythme aussi bien en acoustique qu'en électrique.

Du côté des associations

Atelier d'écriture - Autour du court

Le 25 mai, l'association Autour du court a inauguré un cycle de quatre ateliers d'écritures en collaboration avec l'Office de tourisme de Bourges, avec une session autour de tableaux de Adrian Caicedo. Cet atelier, accueilli dans les locaux de l'École Nationale Supérieure d'Art de Bourges a affiché complet et fut le lieu d'un intense et riche échange de pensées et de textes autour de la pratique de la peinture et de l'écriture.

N'hésitez pas à vous inscrire aux deux prochaines sessions qui se dérouleront en octobre (Cf agenda).

Des nouvelles du TCPG

L'école de Tennis : sortie Roland Garros du samedi 25 mai

Cette année encore, pas moins de 19 jeunes du club ont participé à cette journée en partenariat avec Levet et l'ASPTT. Ainsi, ils ont pu accéder à tous les courts afin d'apercevoir les meilleurs joueurs et joueuses, participer à différentes animations et découvrir un site exceptionnel.

Merci aux éducateurs et parents accompagnateurs qui ont apporté leur soutien pour un déroulé sans faille. Cette sortie est également possible grâce à un important soutien financier du club.

Compétition et bien-être … le TMC Femmes

Le Tournoi Multi Chances (TMC) des 8, 9 et 10 juin s'est déroulé avec, pour nouveauté, un concentré de bien-être. En effet, trois partenaires avaient accepté d'apporter conseils tout au long de cette compétition et nous les remercions : Valérie Sajot (nutritionniste), Ophélie Blaise (coach sportif), Claudine Dupeux (produits aloévéra). La météo capricieuse n'a pas entaché le bon déroulé des rencontres. Un grand merci aussi à notre juge arbitre, Jean-Claude Godard. Un seul regret, le manque de joueuses N/C à 30/3 qui a conduit à l'annulation de ce tableau.

Dimanche 09/06 : 6 joueuses classées 30/2 et 30/1, 4 *clubs* représentés (Sancerre, Sancoins, Subdray et TCPG).
Vainqueur : Anne-Marie Stumpf (Subdray)
Finaliste : Lucia Batut (TCPG)

Lundi 10/06 : 5 joueuses classées de 30 à 15/3, 2 clubs représentés (St Doulchard, TCPG)
Vainqueur : Adeline Billot (TCPG)
Finaliste : Maelle Delhomme (St Doulchard)

Qi Gong Art Énergétique : compte-rendu annuel

Toujours une grande motivation pour la pratique du Qi Gong à Plaimpied. Les adhérents dont la grande majorité réside à Plaimpied sont d'une grande assiduité aux cours et toujours très motivés avec une belle convivialité.

Pas de cours pendant les vacances scolaires. Reprise des cours le 9 septembre 2019

Concert - chorale « A tout cœur » - CACPG

La chorale « A tout cœur » du centre artistique et culturel de Plaimpied-Givaudins (CACPG) a terminé sa saison avec le concert du 14 juin dans une salle polyvalente pleine.

Ne pas jeter sur la voie publique – imprimé par nos soins

Depuis décembre 2018, cette série de concerts pour le Telethon a permis de partager des moments très forts en particulier avec la remise d'un chèque du CACPG de 1 440 € à l'association des Restos du Cœur (photo) et, avec une prestation avec la chorale de Levet, un don de 550 € pour l'association Vaincre la Mucoviscidose. Chaque concert rassemble 50 à 55 choristes qui chantent Calogero, Zazie, Slimane... On se retrouvera en septembre.

Assemblée générale de l'USPG

Le 26 mai dernier, le club de football de Plaimpied-Givaudins a présenté lors de son AG un bilan de la saison 2018-2019 sur le plan sportif et comptable. Le club continue avec plusieurs catégories de jeunes pour la saison prochaine : 3 équipes en U7, 2 équipes en U9 et 1 équipe en U11.

Dès septembre, tous les enfants de la commune sont invités à nous rejoindre pour un moment de partage et de convivialité, des séances sont mises en place le mardi à partir de 17 h 30.

Le club souhaite mettre en place une équipe en U15 en plus d'une équipe féminine qui compte déjà à son actif 6 joueuses depuis la fin de la saison dernière. Nous recherchons des joueuses pour participer au championnat départemental de district. Une équipe U13 est déjà en place depuis un an.

Le club est en recherche de nouveaux joueurs pour la saison à venir. Nous accueillons tout bénévole, dirigeant souhaitant s'investir dans le club pour apporter une dynamique supplémentaire et vivre, ensemble, des moments sympathiques.

« Venez nombreux nous serons ravis de vous accueillir »

Du côté du 8 à huit

Résultat des tombolas : Les gagnants sont…

Du 17 au 22 avril
M. Morel

Du 29 avril au 5 mai
Mme Pintat

M. Marchal

Mini Parc "Le monde des enfants"

Nouveautés saison 2019

S'ajoute désormais aux 8 manèges traditionnels, à l'espace jeux pour enfants, aux trampolines et aux jeux rafraichissants, **le SUPER TOBOGGAN GÉANT**. De nouveaux karts et voitures à pédales sont installés sur un nouvel espace ombragé.

Une buvette avec terrasse ombragée vous accueille au bord du lac d'Auron, lieu calme sur les rives du lac dans un magnifique cadre de verdure dédié à toute la famille.

Jours d'ouvertures de 14 h 30 à 19 h 30

- du 6 au 31 juillet et août — tous les jours
- en septembre — les dimanches

✆ 02 48 50 29 62

Mini Parc-Le Monde des Enfants

SUR L'AGENDA

Vendredi 13 juillet	Grand feu d'artifice dès 22 h – cour de la mairie
Samedi 20 juillet	Journée de rassemblement Qi Gong – Les voies de l'harmonie
Samedi 24 août	Journée agricole cantonale à Levet
Samedi 7 septembre	Aubade "Jean Sautivet" et bal folk – CACPG
Du 9 au 22 septembre	Tournoi départemental homologué – TCPG
Samedi 14 septembre	Journée portes ouvertes SDIS – différentes activités – Caserne de Plaimpied
Dimanche 22 septembre	Plaimpied-Givaudins en fête – MDJ et associations
Dimanche 29 septembre	Concert classique à 17 h – salle polyvalente – Les amis du four à pain
Samedi 19 octobre	Michel Grange chantera Brassens à 20 h – salle du four à pain – Les amis du four à pain
Dimanche 20 octobre	Concert à 17 h – abbatiale – Ensemble Guillemin de Cangy

Les estivales de l'abbatiale – visites gratuites

Les jeudis 18 et 25 juillet / 1er, 8 et 22 août – visites guidées de l'abbatiale – 16 h

Ateliers d'écriture – Autour du court

Samedi 12 octobre	Office du tourisme de La Borne	de 14 h 30 à 17 h
Samedi 19 octobre	Office du tourisme de Bourges	de 14 h 30 à 17 h – "la Renaissance"

Places limitées – inscription obligatoire à ass.autourducourt@gmail.com

Plaimpied-Givaudins

VENDREDI 13 JUILLET 2019
PLAIMPIED - GIVAUDINS

GRAND FEU D'ARTIFICE

Dans la cour de la mairie

À PARTIR DE 22 H

Retraite aux flambeaux pour les enfants
Rendez-vous dans la cour de la mairie

TIR DU FEU VERS 23 H

Manifestation organisée par la municipalité avec la participation des sapeurs-pompiers

IPNS

Journée de rassemblement par le Qi Gong

animée par Sandrine Lagrue
École du centre Tao

Samedi 20 juillet 2019

Au programme

relaxation, automassages, techniques énergétiques et respiratoires, des étirements et surtout du Qi Gong sous différentes formes !

Participation : 40€ - Boissons offertes et repas partagé le midi plat de votre choix.

Contact : 06 75 43 59 96
lesvoiesdelharmonie@gmail.com

Rentrée du CACPG

SAMEDI 7 SEPTEMBRE 2019

A partir de 17 heures 30
Sur la place de l'Église
à PLAIMPIED-GIVAUDINS

AUBADE

des Musiciens Routiniers et de La Givaudine
En hommage à Jean Sautivet Facteur de Cornemuse

INAUGURATION

-d'une plaque en mémoire de Jean Sautivet apposée sur la façade de sa maison (située derrière la boucherie).

-Du Site WEB « Jean Sautivet » réalisé par la municipalité et le CACPG.

Suivi d'un pot d'accueil pour le début de saison du CACPG avec présentation des activités de ses sections.

Bal folk à 21 h00

(CACPG = Centre Artistique et Culturel de Plaimpied-Givaudins)

Plaimpied-Givaudins — Imprimé par nos soins ne pas jeter sur la voie publique

Plaimpied-Givaudins

« Les amis du four à pain »

Dimanche 29 septembre à 17 H

Salle polyvalente

Au programme :
Des œuvres du répertoire de musique de chambre avec des orchestrations allant du style baroque au contemporain et des musiques d'origine européenne et sud- américaine.

Avec
Frédérique Senée : flûte
Séverine Laporte : hautbois
Yves Selosse : basson
Olivier Laporte : clarinette
Laure Amouriq : cor

Entrée 10 €
Réservation au 02 48 25 62 92 – ✉ cjp.lesens@wanadoo.fr

Ne pas jeter sur la voie publique – imprimé par nos soins